



Software para el control digital del
desempeño de procesos

SOOP.DIGITAL SaaS para la gestión de procesos claves de tu negocio.

¿Tu operación está invadida de formularios en papel y planillas?

¿Tu equipo pierde tiempo digitando datos y elaborando informes de su gestión en terreno?

¿Te gustaría controlar tu operación y procesos de negocio en tiempo real y con datos en la nube?

Gestiona tu operación y controla los procesos de negocio en tiempo real.

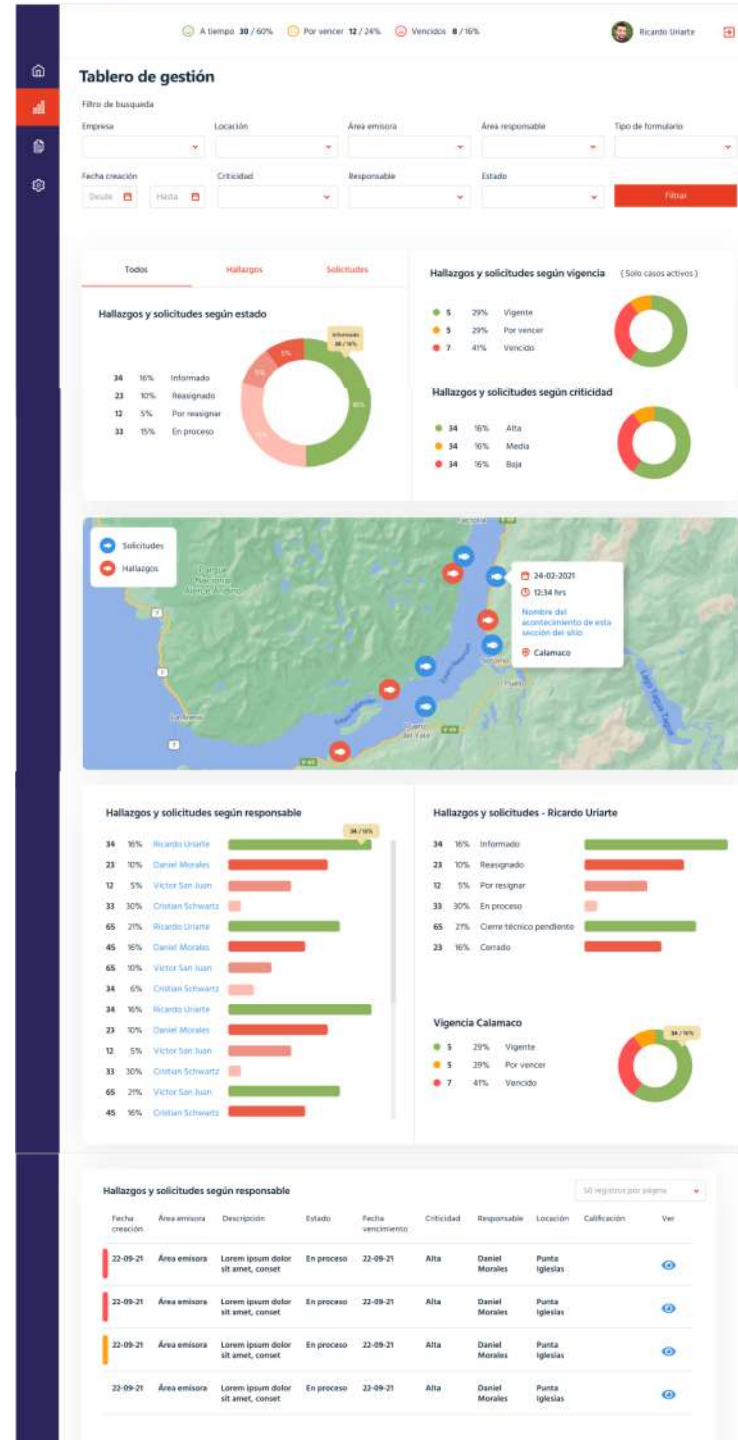

SOOP.DIGITAL SaaS para la gestión de procesos claves de tu negocio.

Beneficios:

- ✓ Ahorra hasta un 30% de tiempo en la gestión y papeleo de hallazgos e inspecciones y en la elaboración de documentos en terreno. **¡Lo que se detecta en terreno, se levanta digitalmente a la nube y en tiempo real!**
- ✓ Aumenta hasta un 30% la productividad de tu equipo con notificaciones y alertas en tiempo real. **¡Seguimiento automatizado de tareas!**
- ✓ Visión sistémica del estado de hallazgos y tareas en toda la compañía, con vista geográfica de las zonas de calor de tareas vencidas o atrasadas. **¡Gestión a la vista!**
- ✓ Gestión de cierre de hallazgos con evidencias y con fotos digitalizadas. **¡Directamente desde tu celular!**
- ✓ Dashboard y gestión del desempeño de los equipos en terreno. El trabajo se hace visible desde la web vía formularios digitales. **¡No más formularios en papel, no más checklist impresos, no más planillas!**
- ✓ Mide los procesos críticos que generan mayor impacto en la rentabilidad de tu negocio. **Si lo que no medías no podía mejorar, ¡Ahora sí!**

1) Levantamiento de hallazgos de SSO y Operaciones digitalmente en terreno desde la APP

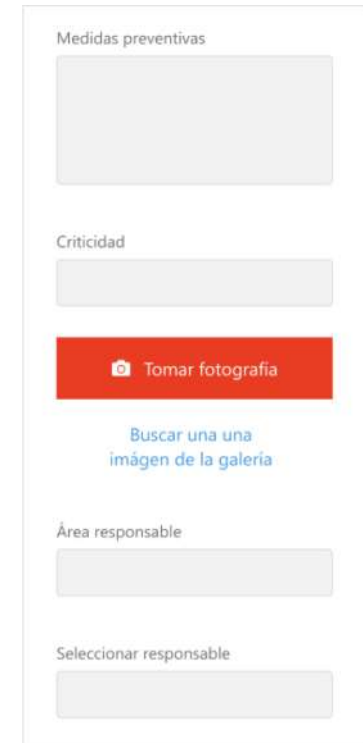
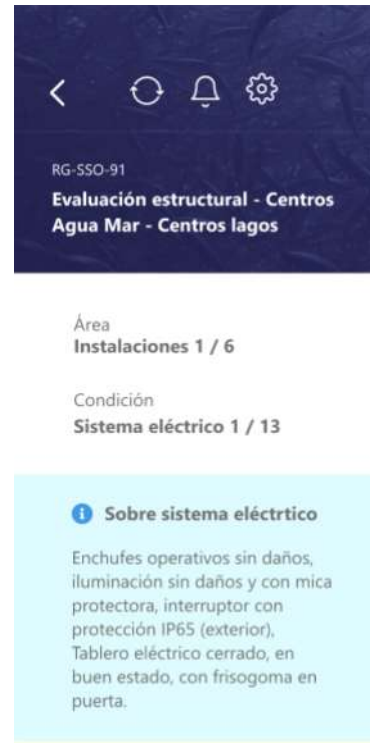
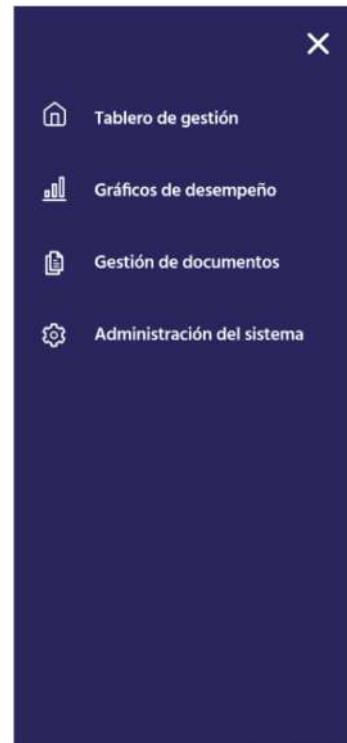

2) Notificaciones y alertas a tu teléfono móvil **escalando incumplimientos y plazos vencidos.**

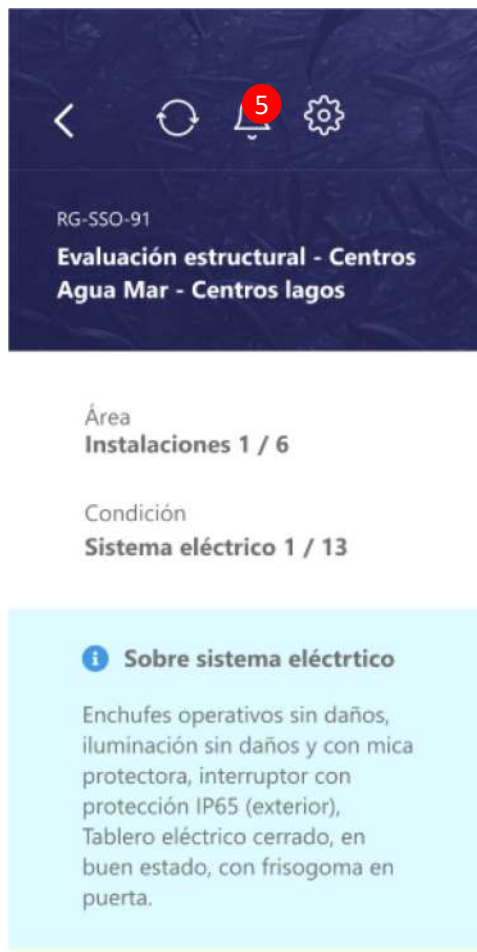

RG-SSO-91
Evaluación estructural - Centros Agua Mar - Centros lagos

Área
Instalaciones 1 / 6

Condición
Sistema eléctrico 1 / 13

Sobre sistema eléctrico

Enchufes operativos sin daños, iluminación sin daños y con mica protectora, interruptor con protección IP65 (exterior), Tablero eléctrico cerrado, en buen estado, con friso goma en puerta.

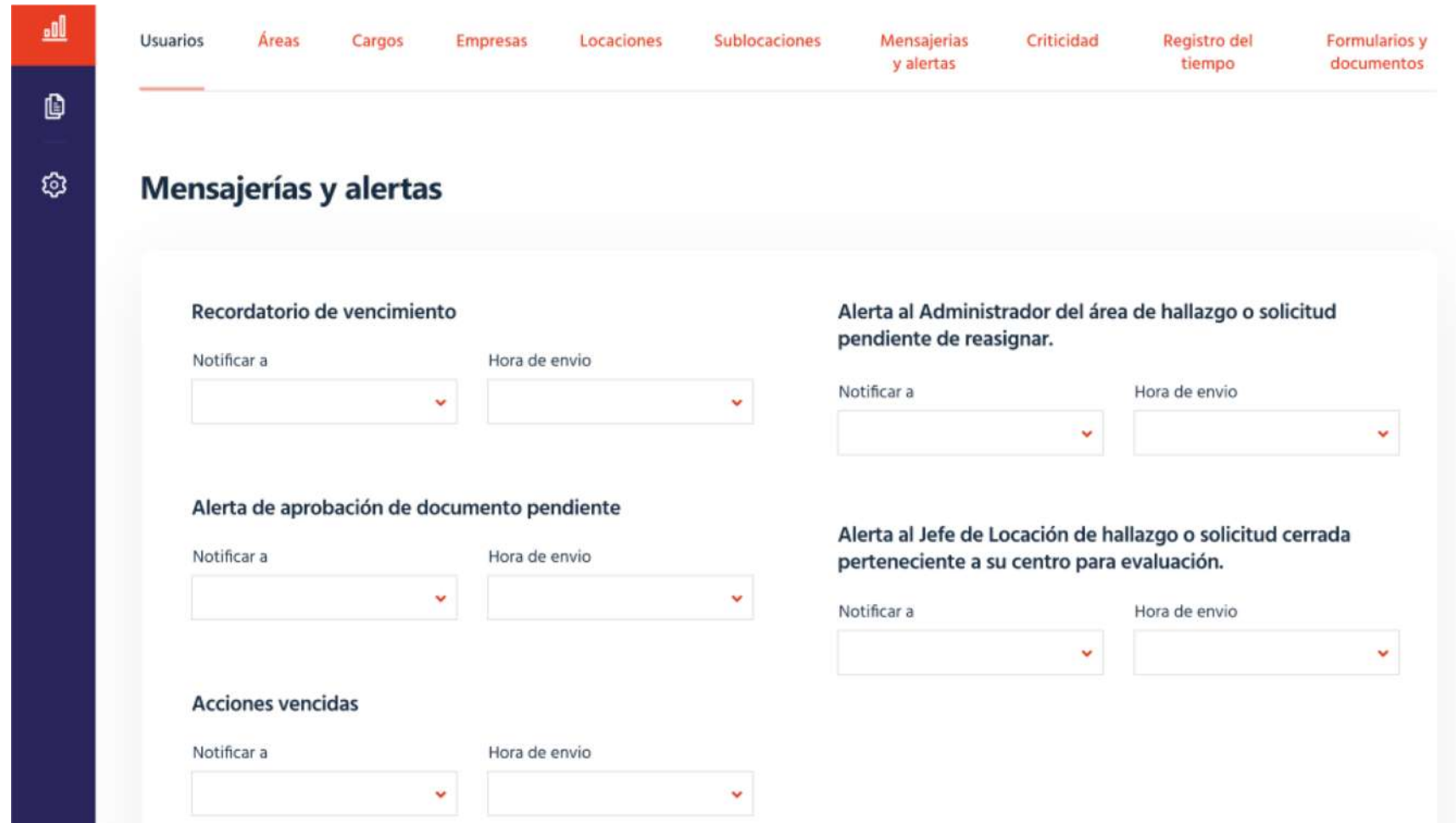

Usuarios Áreas Cargos Empresas Locaciones Sublocaciones Mensajerías y alertas Criticidad Registro del tiempo Formularios y documentos

Mensajerías y alertas

Recordatorio de vencimiento

Notificar a Hora de envío

Alerta de aprobación de documento pendiente

Notificar a Hora de envío

Acciones vencidas

Notificar a Hora de envío

Alerta al Administrador del área de hallazgo o solicitud pendiente de reasignar.

Notificar a Hora de envío

Alerta al Jefe de Locación de hallazgo o solicitud cerrada perteneciente a su centro para evaluación.

Notificar a Hora de envío

3) Administra centralizadamente todos los hallazgos y solicitudes de mantenimiento desde el Dashboard.

😊 A tiempo 30 / 60%
🕒 Por vencer 12 / 24%
🕒 Vencidos 8 / 16%
👤 Ricardo Uriarte

Tablero de gestión

Filtro de búsqueda

Empresa
 Locación
 Área emisora
 Área responsable
 Tipo de formulario

Fecha creación Desde Hasta
 Criticidad
 Responsable
 Estado

Todos
Hallazgos
Solicitudes

Hallazgos y solicitudes según estado

34 16% Informado
 23 10% Reasignado
 12 5% Por reasignar
 33 15% En proceso

Hallazgos y solicitudes según vigencia (Solo casos activos)

5 29% Vigente
 5 29% Por vencer
 7 41% Vencido

Hallazgos y solicitudes según criticidad

34 16% Alta
 34 16% Media
 34 16% Baja

Hallazgos y solicitudes según responsable

34	16%	Ricardo Uriarte	34 / 16%
23	10%	Daniel Morales	
12	5%	Victor San Juan	
33	30%	Cristian Schwartz	
65	21%	Ricardo Uriarte	
45	16%	Daniel Morales	
65	10%	Victor San Juan	
34	6%	Cristian Schwartz	
34	16%	Ricardo Uriarte	
23	10%	Daniel Morales	
12	5%	Victor San Juan	
33	30%	Cristian Schwartz	
65	21%	Victor San Juan	
45	16%	Cristian Schwartz	

Hallazgos y solicitudes - Ricardo Uriarte

34	16%	Informado	
23	10%	Reasignado	
12	5%	Por resignar	
33	30%	En proceso	
65	21%	Cierre técnico pendiente	
23	16%	Cerrado	

Vigencia Calamaco

5 29% Vigente
 5 29% Por vencer
 7 41% Vencido

Hallazgos y solicitudes según responsable

50 registros por página

Fecha creación	Área emisora	Descripción	Estado	Fecha vencimiento	Criticidad	Responsable	Locación	Calificación	Ver
22-09-21	Área emisora	Lorem ipsum dolor sit amet, conset	En proceso	22-09-21	Alta	Daniel Morales	Punta Iglesias		Ver
22-09-21	Área emisora	Lorem ipsum dolor sit amet, conset	En proceso	22-09-21	Alta	Daniel Morales	Punta Iglesias		Ver
22-09-21	Área emisora	Lorem ipsum dolor sit amet, conset	En proceso	22-09-21	Alta	Daniel Morales	Punta Iglesias		Ver
22-09-21	Área emisora	Lorem ipsum dolor sit amet, conset	En proceso	22-09-21	Alta	Daniel Morales	Punta Iglesias		Ver

4) Revisa en línea los documentos generados en terreno y los detalles de cada hallazgo.

🟢 A tiempo 30 / 60%
🟡 Por vencer 12 / 24%
🔴 Vencidos 8 / 16%
👤 Ricardo Uriarte

Documento conductor
Evaluación estructural centro mal y lago RG-SSO-91
ID de seguimiento: 453

Detalle del hallazgo 🔴 Vencido

Fecha creación	Estado	Fecha vencimiento	Criticidad	Locación	Detector de hallazgo
24-02-2021	En proceso	24-02-2021	Alta	Playa astillero	Ricardo Uriarte

Área: **Instalaciones 1/6** Condición: **Sistema eléctrico 1/13** Evaluación de condición: **5 / 71%**

Observaciones
 Lorem ipsum dolor sit amet, consectetur adipiscing elit. Aenean euismod bibendum laoreet. Proin gravida dolor sit amet lacus accumsan et viverra justo commodo. Proin sodales pulvinar sic tempor. Sociis natoque penatibus et magnis dis parturient montes, nascetur ridiculus mus. Nam fermentum.



Medidas preventivas
 Lorem ipsum dolor sit amet, consectetur adipiscing elit. Aenean euismod bibendum laoreet. Proin gravida dolor sit amet lacus accumsan et viverra justo commodo. Proin sodales pulvinar sic tempor. Sociis natoque penatibus et magnis dis parturient montes, nascetur ridiculus mus. Nam fermentum.

Sobre sistema eléctrico

Enchufes operativos sin daños, iluminación sin daños y con mica protectora, interruptor con protección IP65 (exterior), Tablero eléctrico cerrado, en buen estado, con friso en puerta.

Descripción para evaluar condiciones

Excelente	7	100%
Muy bueno	6	86%
Bueno	5	71%
Regular	4	57%
Insuficiente	3	43%
Malo	2	29%
Intolerable	1	14%

Proceso de cierre
 Tipo de cierre:
 Comentario cierre:
 Orden de trabajo: Orden de compra:
 Adjuntar imágenes:   +
Adjuntar nueva fotografía
🗑️ Eliminar imagen 🗑️ Eliminar imagen

🟢 A tiempo 30 / 60%
🟡 Por vencer 12 / 24%
🔴 Vencidos 8 / 16%
👤 Ricardo Uriarte

Revisión de documentos







Pendientes
En curso
Rechazados
Terminados

Filtro de búsqueda

Empresa	Locación	Área emisora	Área responsable	Tipo de formulario
<input type="text"/>	<input type="text"/>	<input type="text"/>	<input type="text"/>	<input type="text"/>

Fecha creación	Criticidad	Responsable	Estado	Filtrar
Desde <input type="text"/> Hasta <input type="text"/>	<input type="text"/>	<input type="text"/>	<input type="text"/>	

Pendientes 50 registros por página

ID Seguimiento	Fecha creación	Nombre de documento	Código	Operador	Locación	Documento	Acciones
6	24-02-2021	Nombre de acontecimiento	RG-SSO-97	Ricardo Uriarte	Playa astillero	 Ver	✔ ✘
6	24-02-2021	Nombre de acontecimiento	RG-SSO-97	Ricardo Uriarte	Playa astillero	 Ver	✔ ✘
6	24-02-2021	Nombre de acontecimiento	RG-SSO-97	Ricardo Uriarte	Playa astillero	 Ver	✔ ✘
6	24-02-2021	Nombre de acontecimiento	RG-SSO-97	Ricardo Uriarte	Playa astillero	 Ver	✔ ✘
6	24-02-2021	Nombre de acontecimiento	RG-SSO-97	Ricardo Uriarte	Playa astillero	 Ver	✔ ✘
6	24-02-2021	Nombre de acontecimiento	RG-SSO-97	Ricardo Uriarte	Playa astillero	 Ver	✔ ✘

5) Mide el desempeño de los equipos en la gestión de SSO y Mantenimiento, mejorando su performance en el tiempo.

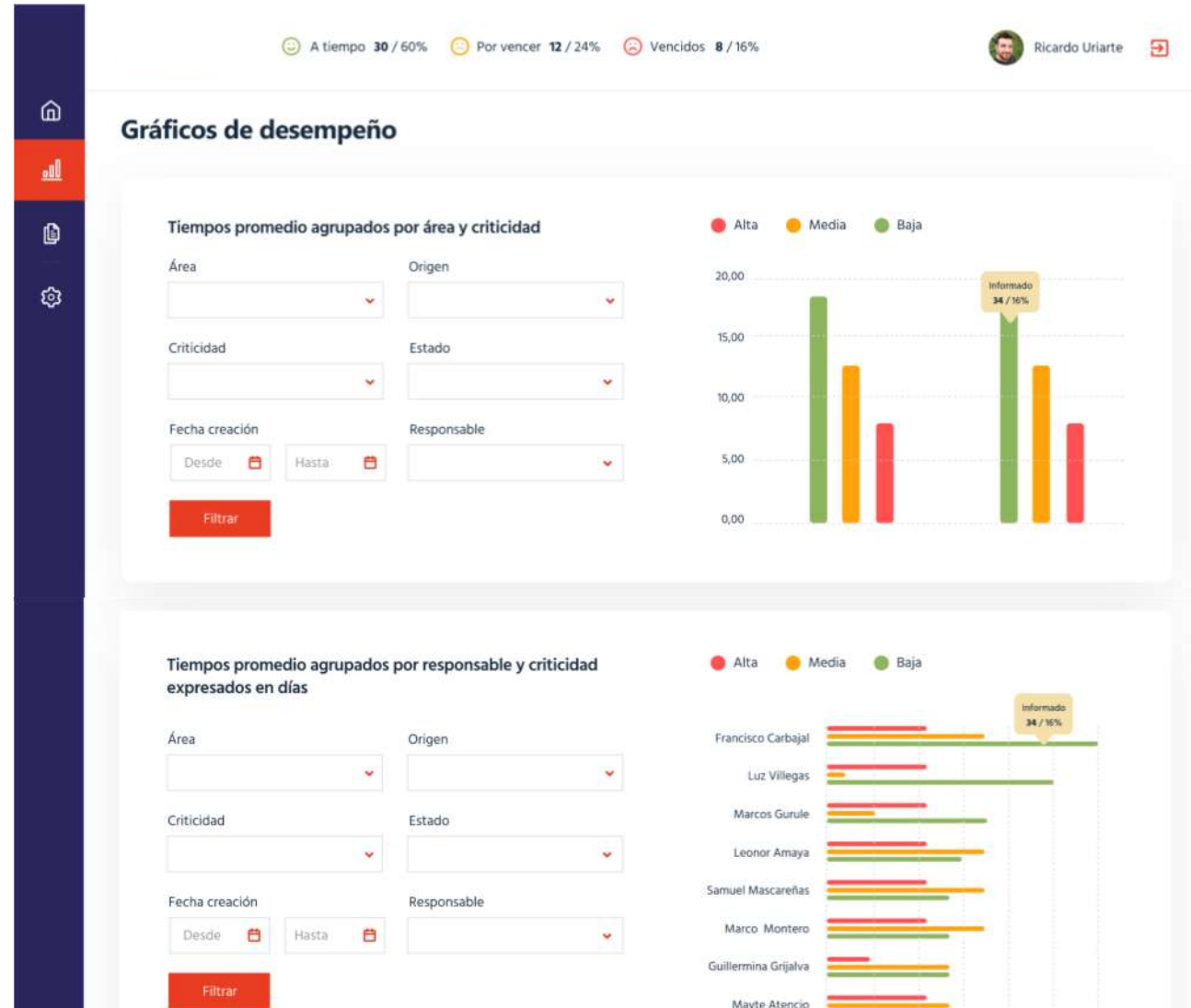

5) Gestiona el rendimiento de tu equipo desde la palma de tu mano. Todos los hallazgos vencidos de tu equipo en tu celular.

The image displays a mobile application interface for managing equipment performance and findings. It is divided into three main sections: a login screen, a dashboard, and a detailed finding report.

Login Screen: Features a header with a menu icon and a user profile picture. Below the header, there are three status indicators: "A tiempo 30 / 60%", "Por vencer 12 / 24%", and "Vencidos 8 / 16%". The main content area is titled "Tablero de gestión" and includes a "Seleccione para filtrar" dropdown menu and a red "Filtro de búsqueda" button. At the bottom, there are input fields for "Nombre de usuario" and "Contraseña", an "Ingresar" button, and a "Recuperar contraseña" link.

Dashboard: Titled "Hallazgos y solicitudes según responsable", it shows a table of findings. The table has columns for "Fecha creación", "Área emisora", and "Descripción". The first three rows show findings from "22-09-21" in the "Área emisora" with descriptions starting with "Lorem ipsum de sit amet, conse".

Search Filters: A "Filtro de búsqueda" modal is shown, containing several dropdown menus for "Empresa", "Locación", "Área emisora", "Área responsable", and "Tipo de formulario". It also includes a date range selector for "Fecha creación" with "Desde" and "Hasta" fields, and dropdowns for "Criticidad" and "Responsable".

Detailed Finding Report: Titled "Detalle del hallazgo" with a "Vencido" status, it provides specific details for a finding. The details include: "Documento conductor: Evaluación estructural centro mal y lago RG-SSO-91", "ID de seguimiento: 453", "Fecha creación: 24-02-2021", "Estado: En proceso", "Fecha vencimiento: 24-02-2021", "Criticidad: Alta", "Locación: Playa astillero", "Detector de hallazgo: Ricardo Uriarte", "Área: Instalaciones 1/6", and "Condición: Sistema eléctrico 1/13".

¿Estás preparado para llevar tu operación
al siguiente nivel?



Software para el control digital del
desempeño de procesos



Cristán Schwartz Muñoz
CEO & co-founder

Tel. +56 2 2 201 3875

Cel. +56 9 7806 3549

cschwartz@valuenetlatam.com

CASA MATRIZ:

14 de Febrero 2045,
Antofagasta.

OFICINA CENTRO:

Badajoz 100, of. 424,
Las Condes, Santiago.

OFICINA SUR:

Los Arrayanes 350, of. 2,
Puerto Varas.



Somos
proveedores
certificados
SAWU

SAWU es el programa de compra local creado por la **Fundación Mi Norte** de Antofagasta.

Somos proveedores de tecnología habilitados y certificados en este **canal directo de compra para la minería.**